



ข่าวสหกรณ์

สหกรณ์ออมทรัพย์มหาวิทยาลัยศรีนครินทรวิโรฒ จำกัด
ปีที่ 46 ฉบับที่ 5-6 ประจำเดือนพฤษภาคม ถึง มิถุนายน 2569



www.swutcc.co.th



swutccmail@swutcc.co.th



swutcc saving



www.facebook.com/swutcc



02-259-1474

02-258-0227



สถิตในดวงใจตราบนิจนิรันดร์
น้อมสำนึกในพระมหากรุณาธิคุณเป็นล้นพ้นอันหาที่สุดมิได้
สมเด็จพระเจ้าสุทนต์มณี เจ้าฟ้าเพชรกิติยาภา นเรนทิราเทพยวดี
กรมทสวงราชธานีศรีวิชัย มหาราชราชธิดา

ข้าพระพุทธเจ้า สหกรณ์ออมทรัพย์มหาวิทยาลัยศรีนครินทรวิโรฒ จำกัด

สรุปรายงานกิจการ ประจำเดือน เมษายน - พฤษภาคม 2569

รายการ (หน่วย : บาท)	เมษายน 2569	พฤษภาคม 2569
1. จำนวนสมาชิก	13,141	13,137
2. จำนวนสมาชิกสมทบ	150	148
3. จำนวนสมาชิกที่มีหนี้กู้	6,811	6,834
4. เงินสด	7,448,260.58	826,923.21
5. เงินฝากในธนาคาร	802,910,119.29	606,972,442.21
6. เงินฝากในสหกรณ์อื่น	2,642,926,616.57	2,652,820,449.90
7. เงินให้กู้แก่สมาชิกคงเหลือ	6,417,421,635.96	6,441,702,059.94
8. เงินให้กู้แก่สหกรณ์อื่นคงเหลือ	2,026,974,505.43	1,960,728,096.43
9. ทุนในชุมนุมสหกรณ์ออมทรัพย์	127,000,000.00	127,000,000.00
10. ทุนในชุมนุมสหกรณ์ธรกิจไทย จำกัด	81,000,000.00	81,000,000.00
11. ทุนในชุมนุมสหกรณ์ออมทรัพย์ครูไทย	565,000.00	565,000.00
12. ทุนบริษัท การบินไทย จำกัด (มหาชน)	94,279,657.36	83,844,337.36
13. เงินลงทุน	4,365,000,000.00	4,645,000,000.00
14. เงินฝากจากสมาชิก	7,462,963,792.65	7,426,792,455.40
15. ทุนเรือนหุ้น	8,234,584,140.00	8,245,750,910.00
16. ทุนสำรอง	943,863,263.99	943,863,263.99
17. รายได้ตั้งแต่ต้นปี	193,749,515.78	272,030,082.83
18. รายจ่ายตั้งแต่ต้นปี	49,967,822.25	71,359,911.73
19. รายได้ สูงกว่า รายจ่าย	143,781,693.53	200,670,171.10



รายงานจำนวนสมาชิก ประจำเดือน พฤษภาคม - มิถุนายน 2569

สมัครใหม่ (สาขา)	พฤษภาคม 69	มิถุนายน 69	รวมสมัครใหม่ (ราย)
มหาวิทยาลัยศรีนครินทรวิโรฒ	5	10	15
มหาวิทยาลัยบูรพา	7	7	14
มหาวิทยาลัยทักษิณ	2	0	2
มหาวิทยาลัยนเรศวร	6	3	9
มหาวิทยาลัยมหาสารคาม	2	0	2
มหาวิทยาลัยพะเยา	2	1	3
รวม	24	21	45

ลาออก (สาขา)	พฤษภาคม 69	มิถุนายน 69	รวมลาออก (ราย)
มหาวิทยาลัยศรีนครินทรวิโรฒ	9	8	17
มหาวิทยาลัยบูรพา	4	3	7
มหาวิทยาลัยทักษิณ	0	1	1
มหาวิทยาลัยนเรศวร	2	5	7
มหาวิทยาลัยมหาสารคาม	2	0	2
มหาวิทยาลัยพะเยา	2	1	3
รวม	19	18	37

สมาชิกขอเปลี่ยนแปลงการส่งเงินสะสมค่าหุ้น

1. เพิ่มเงินสะสมค่าหุ้นรายเดือน จำนวน 0 คน
2. ลดส่งเงินสะสมค่าหุ้นรายเดือน จำนวน 7 คน
3. จดส่งเงินสะสมค่าหุ้นรายเดือน จำนวน 3 คน

สมาชิกขอเปลี่ยนแปลงการส่งเงินงวดชำระหนี้

1. ลดเงินต้นส่งเงินงวดชำระหนี้รายเดือน จำนวน 3 คน
2. เพิ่มเงินต้นส่งเงินงวดชำระหนี้รายเดือน จำนวน 1 คน

สมาชิกสหกรณ์ออมทรัพย์ตั้งแก่กรรม 9 ราย

- | | | |
|--------------------|--------------|----------------------------|
| 1. นายสละ | ศรีดีงาม | มหาวิทยาลัยศรีนครินทรวิโรฒ |
| 2. นายธำปนา | ชลธนานารถ | มหาวิทยาลัยศรีนครินทรวิโรฒ |
| 3. นางจำเนียร | เจริญลาภ | มหาวิทยาลัยศรีนครินทรวิโรฒ |
| 4. นายศิลปชัย | ธูปสุวรรณ | มหาวิทยาลัยศรีนครินทรวิโรฒ |
| 5. นางสาวเนาวรัตน์ | ดรณศรี | มหาวิทยาลัยบูรพา |
| 6. นายนาถ | ชินศิริ | มหาวิทยาลัยบูรพา |
| 7. นายสุรพล | ฉลาดคิด | มหาวิทยาลัยบูรพา |
| 8. นายสมนึก | มีพยุ่ง | มหาวิทยาลัยนเรศวร |
| 9. นางทรงศณีย์ | รุ่งเรืองศรี | มหาวิทยาลัยทักษิณ |

สหกรณ์ฯ ขอแสดงความเสียใจต่อครอบครัวของสมาชิก มา ณ โอกาสนี้

รายงานรายละเอียดกองทุนสวัสดิการสงเคราะห์ ประจำเดือน เมษายน - พฤษภาคม 2569

รายการ	เมษายน 2569	พฤษภาคม 2569	หน่วย
สมาชิกกองทุน ยกยอดมาจากเดือนก่อน	11,987	11,974	คน
เข้าใหม่	0	0	คน
ลาออก	11	4	คน
เสียชีวิต	2	6	คน
สมาชิกกองทุนคงเหลือ	11,974	11,964	คน
เงินกองทุนสวัสดิการสงเคราะห์ ยกมา	77,229,139.17	77,113,139.17	บาท
บวก เงินกองทุนเพิ่มระหว่างเดือน	195,400.00	205,357.00	บาท
ดอกเบี้ยรับ	0.00	0.00	บาท
รายได้อื่น	138,600.00	129,343.00	บาท
รวมเป็น	77,563,139.17	77,447,839.17	บาท
หัก จ่ายเงิน สวัสดิ (ผู้รับประโยชน์รวม 5 ราย)	420,000.00	270,000.00	บาท
จ่ายเงิน สวัสดิ (สมาชิกรวม 1 ราย)	30,000.00	0.00	บาท
เงินกองทุนสวัสดิการสงเคราะห์ ยกไป	<u>77,113,139.17</u>	<u>77,177,839.17</u>	บาท
หมายเหตุ ผากไว้ในบัญชีออมทรัพย์ของสหกรณ์	77,113,139.17	77,177,839.17	บาท

สมาชิกกองทุนส่งเงินครบแล้ว มีจำนวน 8,684 ราย

สหกรณ์จ่ายสวัสดิการสมาชิก

เดือนพฤษภาคม ถึง มิถุนายน 2569

ทุนสาธารณประโยชน์เพื่อให้สวัสดิการสมาชิกและครอบครัว จำนวน 39 ราย
เป็นเงินจำนวน 347,000.00 บาท

บำเหน็จเกื้อกูล จำนวน 45 ราย เป็นเงินจำนวน 515,000.00 บาท

จ่ายเงินเพื่อช่วยเหลือค่ารักษาพยาบาลแก่สมาชิก จำนวน 70 ราย 74 ครั้ง
เป็นเงินจำนวน 40,200.00 บาท

จ่ายเงินกองทุนสวัสดิการสงเคราะห์สมาชิก จำนวน 6 ราย
เป็นเงินจำนวน 720,000.00 บาท

สหกรณ์จ่ายสวัสดิการสมาชิก รวมเป็นเงินทั้งสิ้น 1,622,200.00 บาท

ประกาศ สหกรณ์ออมทรัพย์มหาวิทยาลัยศรีนครินทรวิโรฒ จำกัด เรื่อง ขยายเวลาโครงการเงินกู้เฉพาะกิจ ร4

ตามที่คณะกรรมการดำเนินการสหกรณ์ออมทรัพย์มหาวิทยาลัยศรีนครินทรวิโรฒ จำกัด ในการประชุมคณะกรรมการดำเนินการ ครั้งที่ 3/2569 เมื่อวันที่ 21 มีนาคม พ.ศ. 2569 เห็นชอบให้จัด “โครงการเงินกู้เฉพาะกิจ ร4”

ในการประชุมคณะกรรมการดำเนินการสหกรณ์ออมทรัพย์มหาวิทยาลัยศรีนครินทรวิโรฒ จำกัด ครั้งที่ 6/2569 วันอาทิตย์ที่ 21 มิถุนายน 2569 ได้มีมติเห็นชอบให้ขยายเวลา “โครงการเงินให้กู้ยืมเพื่อรวมหนี้และเสริมสภาพคล่องทางการเงินของสมาชิก ร4” ออกไปอีก 2 เดือน ทั้งนี้ตั้งแต่วันที่ 1 กรกฎาคม พ.ศ. 2569 ถึงวันที่ 31 สิงหาคม พ.ศ. 2569 โดยมีเงื่อนไข ตามระเบียบว่าด้วยเงินกู้สามัญ 2 (เงินกู้เฉพาะกิจ) พ.ศ. 2555 ดังนี้

โครงการเงินให้กู้ยืมในโครงการนี้ เรียกชื่อย่อว่า ร4 ดังนี้

1. สมาชิกที่จะขอกู้เงินในโครงการนี้ ต้องมีเงื่อนไขดังนี้

- 1.1 ต้องเป็นสมาชิกของสหกรณ์ฯ ไม่น้อยกว่า 24 เดือน โดยให้นับถึงวันที่สมาชิกขอกู้โครงการนี้
- 1.2 ต้องไม่ค้างชำระหนี้กับสหกรณ์ฯ นับถึงวันที่สมาชิกขอกู้
- 1.3 ต้องไม่ติดค้างเงินส่งค่าหุ้นต่อสหกรณ์ฯ นับถึงวันที่สมาชิกขอกู้
- 1.4 ต้องเป็นสมาชิกสมาคมอาปนกิจสงเคราะห์ สหกรณ์ออมทรัพย์มหาวิทยาลัยศรีนครินทรวิโรฒ จำกัด (อนุโลมผู้สมัครใหม่ตามข้อกำหนดของ สสอ.มศว)

2. เงินให้กู้ยืมในโครงการนี้เพื่อรวมหนี้และเสริมสภาพคล่องทางการเงินของสมาชิก ดังนี้

- 2.1 หนี้เงินกู้ประเภทสามัญ 2 (เฉพาะกิจ)
- 2.2 หนี้เงินกู้สามัญที่รับชำระหนี้ในฐานะผู้ค้ำประกัน
- 2.3 หนี้เงินกู้ธนาคารที่มีหลักฐานชัดเจนพิสูจน์ได้
- 2.4 หนี้บัตรเครดิตของสถาบันการเงินที่มีหลักฐานชัดเจนพิสูจน์ได้ ไม่เกิน 100,000 บาท
- 2.5 หนี้เงินกู้ประเภทต่างๆ ของสถาบันการเงินที่มีใช้ธนาคารและเป็นนิติบุคคลที่มีชำระระดับท้องถิ่น โดยมีหลักฐานชัดเจนพิสูจน์ได้ ไม่เกิน 100,000 บาท
- 2.6 เงินเสริมสภาพคล่องสมาชิกไม่เกิน 100,000 บาท

หมายเหตุ หนี้ตามข้อ 2.1, 2.2, 2.3, 2.4 และ 2.5 ต้องเป็นหนี้ที่มีมาก่อนวันที่ 1 เมษายน พ.ศ. 2569

3. เงินให้กู้ยืมในโครงการนี้ ไม่รวมหนี้เงินกู้สามัญ และเงินกู้พิเศษ ส่วนหนี้เงินกู้ฉุกเฉินและเงินกู้สามัญ 2 (เฉพาะกิจ) ประเภทที่ใช้หุ้นค้ำประกันจะนำมารวมหนี้หรือไม่รวมก็ได้

4. สมาชิกแต่ละรายจะกู้เงินในโครงการนี้ได้เพียงครั้งเดียว จำนวนเงินกู้ไม่เกิน 1,500,000 บาท (หนึ่งล้านห้าแสนบาทถ้วน) ถ้าหากสมาชิกที่ได้รับอนุมัติเงินกู้ในโครงการนี้จะต้องถูกหักชำระหนี้เดิมให้หมดสิ้นก่อน ตามข้อ 2.1 ข้อ 2.2 ข้อ 2.3 ข้อ 2.4 และ ข้อ 2.5 แล้วสมาชิกผู้กู้จะได้รับเงินกู้คงเหลือสุทธิจากเงินกู้ในโครงการนี้

5. อัตราดอกเบี้ยเงินให้กู้ร้อยละ 6.00 ต่อปี หรือตามประกาศของสหกรณ์ฯ

6. การส่งชำระหนี้เงินกู้

- 6.1 สมาชิกที่เป็นพนักงานบุคลากร ต้องชำระหนี้เงินกู้ภายในกำหนดไม่เกิน 240 งวด หรือไม่เกินเกษียณอายุงาน หรือไม่เกินตามเวลาสัญญาจ้างที่เหลืออยู่
- 6.2 สมาชิกที่เป็นข้าราชการบำนาญหรือบำนาญรายเดือน ต้องมีเงินให้สหกรณ์ฯ หัก ณ ที่จ่ายได้ โดยชำระหนี้เงินกู้ภายในกำหนดไม่เกิน 240 งวด และภายในกำหนดอายุของผู้กู้ไม่เกิน 80 ปี

7. จำนวนเงินกู้ที่สมาชิกจะได้รับในโครงการนี้ หลังจากได้หักชำระหนี้ทุกประเภท ดังต่อไปนี้

- 7.1 เงินนำส่งหน่วยงานต้นสังกัด
- 7.2 เงินนำส่งสหกรณ์ฯ ทุกประเภท
- 7.3 เงินนำส่งสถาบันการเงินอื่น

ทั้งนี้ภายหลังการหักเงินดังกล่าวข้างต้น สมาชิกต้องมีเงินได้คงเหลือไม่น้อยกว่า ร้อยละ 10 ของเงินได้รายเดือน

8. การค้ำประกันเงินกู้

8.1 จำนวนเงินกู้ไม่เกิน 500,000 บาทต้องมีผู้ค้ำประกัน 2 คน

8.2 จำนวนเงินกู้ที่เกิน 500,000 บาท แต่ไม่เกิน 1,000,000 บาท ต้องมีผู้ค้ำประกัน 3 คน

8.3 จำนวนเงินกู้ที่เกิน 1,000,000 บาท แต่ไม่เกิน 1,500,000 บาท ต้องมีผู้ค้ำประกัน 4 คน

8.4 สมาชิก 1 คน จะค้ำประกันสมาชิกผู้กู้เงินได้ไม่เกิน 4 คน

8.5 สมาชิกผู้กู้สามารถใช้อสังหาริมทรัพย์ในการค้ำประกันเงินกู้แทนบุคคลได้ โดยการประเมินมูลค่าอสังหาริมทรัพย์ให้เป็นไปตามระเบียบของสหกรณ์ฯ

9. สมาชิกที่ได้รับอนุมัติเงินกู้ในโครงการนี้ ต้องปฏิบัติตามข้อบังคับ ระเบียบว่าด้วยเงินกู้และทุกระเบียบที่เกี่ยวข้องของการกู้ในโครงการนี้ และมติคณะกรรมการดำเนินการของสหกรณ์ฯ

10. สมาชิกจะได้รับเงินกู้ภายใน 5 วันทำการ ก็ต่อเมื่อสมาชิกกรอกข้อมูลและส่งมอบเอกสารขอกู้เงิน สัญญาเงินกู้ สัญญาค้ำประกัน หรือสัญญาจำนองอสังหาริมทรัพย์ รวมทั้งเอกสารอื่นๆ ที่ใช้ประกอบในการกู้เงิน ให้แก่สหกรณ์ฯ ได้อย่างถูกต้องและครบถ้วนทุกประการ

11. คณะกรรมการดำเนินการ ทรงไว้ซึ่งสิทธิในการพิจารณาให้เงินกู้ในโครงการนี้ และให้มีอำนาจตีความวินิจฉัยชี้ขาดปัญหาเกี่ยวกับการปฏิบัติประกาศฉบับนี้ และคำวินิจฉัยของคณะกรรมการดำเนินการถือเป็นที่สุด

12. ขยายระยะเวลาโครงการเงินกู้ ร4 ตั้งแต่วันที่ 1 กรกฎาคม พ.ศ. 2569 ถึง วันที่ 31 สิงหาคม พ.ศ. 2569

ประกาศ ณ วันที่ 30 มิถุนายน พ.ศ. 2569

นงนารถ ชัยรัตน์

(ผู้ช่วยศาสตราจารย์นงนารถ ชัยรัตน์)

ประธานกรรมการดำเนินการ

สหกรณ์ออมทรัพย์มหาวิทยาลัยศรีนครินทรวิโรฒ จำกัด

ข่าวจากภาพ



เมื่อวันจันทร์ที่ 2 มิถุนายน 2569 สหกรณ์ออมทรัพย์มหาวิทยาลัยศรีนครินทรวิโรฒ จำกัด โดย ผู้ช่วยศาสตราจารย์นงนารถ ชัยรัตน์ ประธานกรรมการ กรรมการ ผู้จัดการและเจ้าหน้าที่สอ.มศว ส่งมอบ “สุขศาลา หมู่บ้านเกริงปะตีคลี” ให้กับทางโรงพยาบาลอัมผาง จ.ตาก มี นพ.วรวิทย์ ต้นดีวัฒนทรัพย์ ผู้อำนวยการโรงพยาบาลอัมผาง เป็นตัวแทนรับมอบ ทั้งมอบเงินสมทบทุนเพื่อใช้ในการจัดซื้ออุปกรณ์ทางการแพทย์และเวชภัณฑ์เป็นเงิน 200,000 บาท

ข่าวจากภาพ



เมื่อวันที่ 22-24 พฤษภาคม 2569 สหกรณ์ ออมทรัพย์มหาวิทยาลัยศรีนครินทรวิโรฒ จำกัด ได้จัดสัมมนากรรมการและเจ้าหน้าที่ ณ อำเภอสวนผึ้ง จังหวัดราชบุรี โดย ผศ.ดร.รังสรรค์ ปิติปัญญา วิทยากรจาก สอ.มก. ให้ความรู้เรื่องการบริหารเพื่อการลงทุนเพื่อความยั่งยืนของสหกรณ์

เมื่อวันจันทร์ที่ 15 มิถุนายน 2569 สหกรณ์ออมทรัพย์ มหาวิทยาลัยศรีนครินทรวิโรฒ จำกัด ได้ย้ายสำนักงาน สาขามหาวิทยาลัยบูรพาไปยังพื้นที่ภายนอกมหาวิทยาลัย บูรพา ซึ่งสำนักงานใหม่ตั้งอยู่เลขที่ 26/1 - 26/2 ชั้น 1 ถนนบางแสนสาย 4 ใต้ ซอย 2 ตำบลแสนสุข อำเภอ เมืองชลบุรี จังหวัดชลบุรี และได้จัดกิจกรรมทำบุญ สำนักงานในวันเสาร์ที่ 20 มิถุนายน 2569



เมื่อวันเสาร์ที่ 20 มิถุนายน 2569 สหกรณ์ ออมทรัพย์มหาวิทยาลัยศรีนครินทรวิโรฒ จำกัด โดย ผู้ช่วยศาสตราจารย์ณรงค์ ชัยรัตน์ ประธานกรรมการ กรรมการ ผู้จัดการและเจ้าหน้าที่ สอ.มศว ได้จัดกิจกรรม พบปะสมาชิก สาขามหาวิทยาลัยบูรพา ณ อาคาร เอนกประสงค์ สถาบันวิทยาศาสตร์ทางทะเล มหาวิทยาลัยบูรพา



ขายที่ดิน 2 แปลง

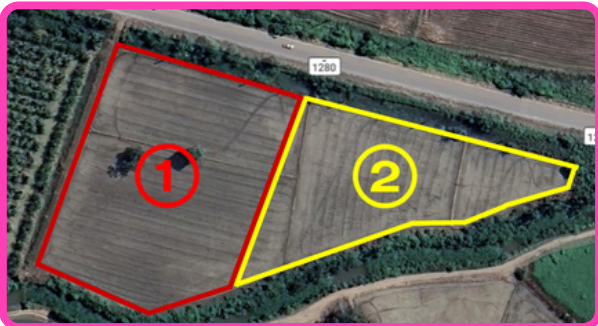

แปลงที่ 1 เนื้อที่ 5 ไร่ 3 งาน 27 ตร.ว. (ปัจจุบัน
แปลงที่ 2 เนื้อที่ 5 ไร่ 2 งาน 63 ตร.ว. (ให้เช่าปลูกข้าว)

ที่ดินเปล่าติดถนนสายทุ่งมหาชัย-ระหาน (ทล.1280)
ตำบลเทพนิมิต อำเภอบึงสามัคคี จังหวัดกำแพงเพชร

สนใจติดต่อ สหกรณ์ออมทรัพย์ มศว จำกัด
โทร 02-259-1474, 02-258-0227



บำเหน็จเกื้อกูลสมาชิกอาวุโส



สมาชิกที่มีอายุครบ 65,70,75,80 ปีขอเชิญติดต่อรับบำเหน็จเกื้อกูล ภายในเดือนที่ครบรอบวันเกิดหรือภายใน 90 วัน นับจากเดือนครบรอบวันเกิด (ต้องเป็นสมาชิกเกิน 20 ปี)

สมาคมงานปณิกสงเคราะห์ สหกรณ์ออมทรัพย์มหาวิทยาลัยศรีนครินทรวิโรฒ จำกัด ข่าวประจำเดือน พฤษภาคม ถึง มิถุนายน 2569

สมาคมงานปณิกสงเคราะห์สหกรณ์ออมทรัพย์ มหาวิทยาลัยศรีนครินทรวิโรฒ จำกัด (สอ.มศว)

สมาชิกเสียชีวิต จะได้รับเงินสงเคราะห์ประมาณ 100,000 บาท

รายงานการจ่ายเงิน สงเคราะห์	จำนวน (ราย)	รับเงินสุทธิ (บาท)
เดือนพฤษภาคม 2569	1	111,074.70
เดือนมิถุนายน 2569	2	221,771.10
ยอดรวม	3	332,845.80

สมาคมงานปณิกสงเคราะห์

สมาชิกชุมนุมสหกรณ์ออมทรัพย์ครูไทย (สสอค)

สมาชิกเสียชีวิต จะได้รับเงินสงเคราะห์ประมาณ 600,000 บาท

รายงานการจ่ายเงิน สงเคราะห์	จำนวน (ราย)	รับเงินสุทธิ (บาท)
เดือนพฤษภาคม 2569	1	574,003.36
เดือนมิถุนายน 2569	1	573,828.23
ยอดรวม	2	1,147,831.59

สมาคมงานปณิกสงเคราะห์สหกรณ์สมาชิกของ ชุมนุมสหกรณ์ออมทรัพย์แห่งประเทศไทย (สส.ชสอ.)

สมาชิกเสียชีวิต จะได้รับเงินสงเคราะห์ประมาณ 600,000 บาท

รายงานการจ่ายเงิน สงเคราะห์	จำนวน (ราย)	รับเงินสุทธิ (บาท)
เดือนพฤษภาคม 2569	0	0.00
เดือนมิถุนายน 2569	0	0.00
ยอดรวม	0	0.00

วิสัยทัศน์

สร้างสรรค์นวัตกรรมทางการเงิน
เพื่อพัฒนาคุณภาพชีวิตของสมาชิกให้มั่นคงและยั่งยืน

พันธกิจ

1. เพื่อกำหนดทิศทางและการบริหารงานของ สอ.มศว ให้บรรลุเป้าหมายตามวิสัยทัศน์
2. เพื่อสร้างความเชื่อมั่นให้กับสมาชิก และผู้มีส่วนได้ส่วนเสียอื่นๆ
3. เพื่อบริหารจัดการทรัพยากรที่มีอยู่อย่างมีประสิทธิภาพและประสิทธิผล
4. เพื่อใช้ประเมิน ควบคุม และปรับปรุงผลการดำเนินงานที่มุ่งเน้นการพัฒนาอย่างต่อเนื่อง
5. เพื่อส่งเสริมและสนับสนุนการพัฒนาคุณภาพชีวิตของสมาชิกอย่างยั่งยืน



ข่าวสหกรณ์

สิ่งตีพิมพ์

จัดทำโดย คณะกรรมการสหกรณ์ออมทรัพย์มหาวิทยาลัยศรีนครินทรวิโรฒ จำกัด

สหกรณ์ออมทรัพย์มหาวิทยาลัยศรีนครินทรวิโรฒ จำกัด 114 ซ.สุขุมวิท 23 ถ.สุขุมวิท กรุงเทพฯ 10110 โทร : 02-259-1474, 02-258-0227